

Mountainbike-Tourübersicht

Datum	Start	Distanz	Durchschnitt	Vmax	Dauer	Höhenmeter	Steigung max
-------	-------	---------	--------------	------	-------	------------	--------------

Tour-Nr. 01/2025 Fahrrad-Nr. 5

Burgstetten-Erbstetten, Burgstetten-Erbstetten Stall von Bernd Pfeiffer, Burgstetten-Erbstetten Wasserwerk, Backnang-Stiftsgrundhof, Leutenbach-Nellmersbach, Entlang des "Höllachbach", "Im Hohen Bild", Hochbehälter "Birklen", Leutenbach-Heidenhof, "Nellmersbacher Straße", "Auf der Höhe", Burgstetten-Erbstetten Industriegebiet, Burgstetten-Erbstetten

06.01.2025	14:00 Uhr	13,40 Km	18,27 Km/h	35,70 Km/h	00:44 h	130,00 m	----
------------	-----------	----------	------------	------------	---------	----------	------

01.2025 Distanz	13,40 Km
------------------------	-----------------

Tour-Nr. 02/2025 Fahrrad-Nr. 5

Burgstetten-Erbstetten, Burgstetten-Erbstetten Stall von Bernd Pfeiffer, Burgstetten-Erbstetten Wasserwerk, Backnang-Stiftsgrundhof, Leutenbach-Nellmersbach, "B14-Tunnelportal Ost", Entlang des "Rotbach", Winnenden-Hertmannsweiler, Winnenden, Leutenbach, Winnenden, Entlang des "Zipfelbach", Schwaikheim, Schwaikheim - Linde, "Römerweg", Waiblingen-Hohenacker, "Rotweg", "Hochberger Straße", "Hochdorfer Straße", Remseck-Hochdorf, "Lembergstraße", "Lemberg", Affalterbach, "Eugen-Feyhl-Hütte", Affalterbach-Wolfsölden, Affalterbach-Wolfsölden Mühle, Entlang des "Buchenbach", Affalterbach-Steinächle, Entlang des "Buchenbach", Leutenbach-Weiler zum Stein, Entlang des "Buchenbach", Leutenbach, Entlang des "Höllachbach", Leutenbach-Nellmersbach, Backnang-Stiftsgrundhof, Burgstetten-Erbstetten Wasserwerk, Burgstetten-Erbstetten Stall von Bernd Pfeiffer, Burgstetten-Erbstetten

21.02.2025	12:15 Uhr	49,60 Km	19,84 Km/h	50,30 Km/h	02:30 h	360,00 m	----
------------	-----------	----------	------------	------------	---------	----------	------

Tour-Nr. 03/2025 Fahrrad-Nr. 5

Burgstetten-Erbstetten, Entlang der "Murr", Backnang, Backnang-Sachsenweiler, Entlang der "Weissach", Weissach im Tal-Unterweissach, "Flugplatz Heiningen", Backnang-Heiningen, Backnang-Maubach, "Erlenhau", Burgstetten-Erbstetten Wasserwerk, Burgstetten-Erbstetten Stall von Bernd Pfeiffer, Burgstetten-Erbstetten

22.02.2025	12:15 Uhr	20,10 Km	16,52 Km/h	39,20 Km/h	01:13 h	310,00 m	----
------------	-----------	----------	------------	------------	---------	----------	------

Tour-Nr. 04/2025 Fahrrad-Nr. 5

Burgstetten-Erbstetten, Burgstetten-Erbstetten Stall von Bernd Pfeiffer, Burgstetten-Erbstetten Wasserwerk, Backnang-Stiftsgrundhof, Leutenbach-Nellmersbach, "B14-Tunnelportal Ost", Entlang des "Rotbach", Winnenden-Hertmannsweiler, Winnenden, Leutenbach, Entlang des "Buchenbach", Leutenbach-Weiler zum Stein, Entlang des "Buchenbach", Affalterbach-Steinächle, Burgstetten-Kirschenhardthof, Leutenbach-Heidenhof, Burgstetten-Auf der Höhe, Burgstetten-Erbstetten

23.02.2025	12:30 Uhr	23,50 Km	16,79 Km/h	41,50 Km/h	01:24 h	240,00 m	----
------------	-----------	----------	------------	------------	---------	----------	------

02.2025 Distanz	93,20 Km
------------------------	-----------------

Tour-Nr. 05/2025 Fahrrad-Nr. 5

Burgstetten-Erbstetten, Burgstetten-Erbstetten Stall von Bernd Pfeiffer, Burgstetten-Erbstetten Wasserwerk, Backnang-Stiftsgrundhof, Leutenbach-Nellmersbach, "B14-Tunnelportal Ost", Entlang des "Rotbach", "Hertmannsweiler Weg", Leutenbach-Nellmersbach, "Neuer Radweg", Burgstetten-Erbstetten

02.03.2025	15:00 Uhr	13,10 Km	18,71 Km/h	49,00 Km/h	00:42 h	120,00 m	----
------------	-----------	----------	------------	------------	---------	----------	------

Tour-Nr. 06/2025 Fahrrad-Nr. 5

Burgstetten-Erbstetten, Burgstetten-Erbstetten Stall von Bernd Pfeiffer, Burgstetten-Erbstetten Wasserwerk, Backnang-Stiftsgrundhof, Leutenbach-Nellmersbach, "Neuer Radweg", Burgstetten-Erbstetten, Burgstetten-Burgstall Florianhaus, Burgstetten-Kirschenhardthof, Affalterbach-Wolfsölden, Leutenbach-Weiler zum Stein, Entlang des "Buchenbach", Leutenbach, Winnenden, Winnenden-Hertmannsweiler, Leutenbach-Nellmersbach, Backnang-Stiftsgrundhof, Burgstetten-Erbstetten Wasserwerk, Burgstetten-Erbstetten Stall von Bernd Pfeiffer, Burgstetten-Erbstetten

04.03.2025	16:20 Uhr	29,70 Km	20,48 Km/h	47,30 Km/h	01:27 h	190,00 m	----
------------	-----------	----------	------------	------------	---------	----------	------

Bernhard Bauer - Blumenstraße 4 - 71576 Burgstetten

Mountainbike-Tourübersicht

Datum	Start	Distanz	Durchschnitt	Vmax	Dauer	Höhenmeter	Steigung max
Tour-Nr. 07/2025		Fahrrad-Nr. 5					
Burgstetten-Erbstetten, Burgstetten-Erbstetten Stall von Bernd Pfeiffer, Burgstetten-Erbstetten Wasserwerk, Backnang-Stiftsgrundhof, Leutenbach-Nellmersbach, "B14-Tunnelportal Ost", Entlang des "Rotbach", Winnenden-Hertmannsweiler, "Kreuzzeiche", "Sitzzeiche", "Stiftswaldsträßchen", Allmersbach im Tal, "Weissacher Weg", Entlang des "Segelflugplatz Heiningen", Backnang-Heiningen, Backnang-Maubach, "Erlenhau", Burgstetten-Erbstetten Wasserwerk, Leutenbach-Heidenhof, Affalterbach-Birkachhof, Burgstetten-Kirschenhardthof, Burgstetten-Burgstall Florianhaus, Burgstetten-Erbstetten Industriegebiet							
06.03.2025	15:00 Uhr	31,60 Km	19,55 Km/h	46,70 Km/h	01:37 h	390,00 m	----

Tour-Nr. 08/2025		Fahrrad-Nr. 5					
Burgstetten-Erbstetten, Burgstetten-Erbstetten Stall von Bernd Pfeiffer, Burgstetten-Erbstetten Wasserwerk, Backnang-Stiftsgrundhof, Leutenbach-Nellmersbach, "B14-Tunnelportal Ost", Entlang des "Rotbach", Winnenden-Hertmannsweiler, Winnenden, Leutenbach, Winnenden, Entlang des "Zipfelbach", Schwaikheim, Schwaikheim - Linde, "Römerweg", Waiblingen-Hohenacker, Waiblingen-Bittenfeld, Entlang des "Kleewiesenbach", "Zuckmantel", "Affalterbacher Weg", "Schwaikheimer Kreisel", Leutenbach-Weiler zum Stein, Entlang des "Buchenbach", Leutenbach, Entlang des "Höllachbach", Leutenbach-Nellmersbach, Backnang-Stiftsgrundhof, Burgstetten-Erbstetten Wasserwerk, Burgstetten-Erbstetten Stall von Bernd Pfeiffer, Burgstetten-Erbstetten							
21.03.2025	15:00 Uhr	41,10 Km	21,26 Km/h	52,00 Km/h	01:56 h	380,00 m	----

Tour-Nr. 09/2025		Fahrrad-Nr. 5					
Burgstetten-Erbstetten, Burgstetten-Erbstetten Stall von Bernd Pfeiffer, Burgstetten-Erbstetten Wasserwerk, Backnang-Stiftsgrundhof, Leutenbach-Nellmersbach, "B14-Tunnelportal Ost", Entlang des "Rotbach", Winnenden-Hertmannsweiler, Winnenden, Leutenbach, Winnenden, Entlang des "Zipfelbach", Schwaikheim, Entlang des "Zipfelbach", Waiblingen-Bittenfeld, Entlang des "Kleewiesenbach", Waiblingen-Böllenbodenhof, "Weilerweg", Affalterbach-Steinächle, Burgstetten-Kirschenhardthof, "Brandwald", Burgstetten-Erbstetten							
28.03.2025	15:00 Uhr	32,20 Km	20,77 Km/h	46,60 Km/h	01:33 h	330,00 m	----

03.2025 Distanz

147,70 Km

Tour-Nr. 10/2025		Fahrrad-Nr. 5					
Burgstetten-Erbstetten, Burgstetten-Erbstetten Stall von Bernd Pfeiffer, Burgstetten-Erbstetten Wasserwerk, Backnang-Stiftsgrundhof, Leutenbach-Nellmersbach, "B14-Tunnelportal Ost", Entlang des "Rotbach", Winnenden-Hertmannsweiler, Winnenden, Leutenbach, Winnenden, Entlang des "Zipfelbach", Schwaikheim, Schwaikheim - Linde, "Römerweg", Waiblingen-Hohenacker, "Rotweg", Remseck-Hochdorf, "Lembergstraße", "Lemberg", Affalterbach, "Backnanger Straße", "Weilerweg", Leutenbach-Gollenhof, "Affalterbacher Weg", "Schwaikheimer Kreisel", Leutenbach-Weiler zum Stein, Entlang des "Buchenbach", Leutenbach, Entlang des "Höllachbach", Leutenbach-Nellmersbach, Backnang-Stiftsgrundhof, Burgstetten-Erbstetten Wasserwerk, Burgstetten-Erbstetten Stall von Bernd Pfeiffer, Burgstetten-Erbstetten							
03.04.2025	15:55 Uhr	48,50 Km	21,56 Km/h	52,50 Km/h	02:15 h	450,00 m	----

Tour-Nr. 11/2025		Fahrrad-Nr. 5					
Burgstetten-Erbstetten, Burgstetten-Burgstall, Burgstetten-Kirschenhardthof, Entlang des "Buchenbach", Affalterbach-Wolfsölden Mühle, Affalterbach-Steinächle, Entlang des "Buchenbach", Leutenbach-Weiler zum Stein, Entlang des "Buchenbach", Leutenbach, Entlang des "Höllachbach", Leutenbach-Nellmersbach, Backnang-Stiftsgrundhof, Burgstetten-Erbstetten Wasserwerk, Burgstetten-Erbstetten Stall von Bernd Pfeiffer, Burgstetten-Erbstetten							
04.04.2025	15:30 Uhr	21,10 Km	20,42 Km/h	46,20 Km/h	01:02 h	380,00 m	----

Bernhard Bauer - Blumenstraße 4 - 71576 Burgstetten

Mountainbike-Tourübersicht

Datum	Start	Distanz	Durchschnitt	Vmax	Dauer	Höhenmeter	Steigung max
Tour-Nr. 12/2025		Fahrrad-Nr. 5					
Burgstetten-Erbstetten, Burgstetten-Auf der Höhe, Leutenbach-Heidenhof, "Landhausstraße", Leutenbach-Weiler zum Stein, "Brühlstraße", "Schwaikheimer Kreisel", "Weilerstraße", Schwaikheim, Entlang des "Zipfelbach", Winnenden, Leutenbach, Entlang des "Buchenbach", Leutenbach-Weiler zum Stein, Entlang des "Buchenbach", Affalterbach-Steinächle, Affalterbach-Wolfsölden Mühle, Entlang des "Buchenbach", Burgstetten-Kirschenhardthof, Leutenbach-Heidenhof, Burgstetten-Auf der Höhe, Burgstetten-Erbstetten							

09.04.2025	16:00 Uhr	27,20 Km	19,20 Km/h	44,20 Km/h	01:25 h	370,00 m	----
------------	-----------	----------	------------	------------	---------	----------	------

Tour-Nr. 13/2025		Fahrrad-Nr. 5					
Burgstetten-Erbstetten, Burgstetten-Erbstetten Stall von Bernd Pfeiffer, Backnang-Maubach, Backnang-Heiningen, Entlang des "Segelflugplatz Heiningen", Weissach im Tal-Cottenweiler, Entlang der "Weissach", Weissach im Tal-Unterweissach, Entlang der "Weissach", Backnang-Sachsenweiler, Backnang, Entlang der "Murr", Burgstetten-Erbstetten							

10.04.2025	15:45 Uhr	21,10 Km	18,90 Km/h	39,20 Km/h	01:07 h	270,00 m	----
------------	-----------	----------	------------	------------	---------	----------	------

Tour-Nr. 14/2025		Fahrrad-Nr. 5					
-------------------------	--	----------------------	--	--	--	--	--

Burgstetten-Erbstetten, Burgstetten-Erbstetten Stall von Bernd Pfeiffer, Burgstetten-Erbstetten Wasserwerk, Backnang-Stiftsgrundhof, Leutenbach-Nellmersbach, "B14-Tunnelportal Ost", Entlang des "Rotbach", Winnenden-Hertmannsweiler, Winnenden, Leutenbach, Winnenden, Entlang des "Zipfelbach", Schwaikheim, Schwaikheim - Linde, "Römerweg", Waiblingen-Hohenacker, "Rotweg", Waiblingen-Bittenfeld, "Gumpenstraße", Waiblingen-Böllenbodenhof, "Weilerweg", Leutenbach-Gollenhof, "Affalterbacherweg", "Schwaikheimer Kreisel", Leutenbach-Weiler zum Stein, Entlang des "Buchenbach", Leutenbach, Entlang des "Höllachbach", Leutenbach-Nellmersbach, Backnang-Stiftsgrundhof, Burgstetten-Erbstetten Wasserwerk, Burgstetten-Erbstetten Stall von Bernd Pfeiffer, Burgstetten-Erbstetten							
--	--	--	--	--	--	--	--

12.04.2025	15:20 Uhr	44,00 Km	23,36 Km/h	47,50 Km/h	01:53 h	380,00 m	----
------------	-----------	----------	------------	------------	---------	----------	------

Tour-Nr. 15/2025		Fahrrad-Nr. 5					
-------------------------	--	----------------------	--	--	--	--	--

Burgstetten-Erbstetten, Burgstetten-Erbstetten Stall von Bernd Pfeiffer, Burgstetten-Erbstetten Wasserwerk, Backnang-Stiftsgrundhof, Leutenbach-Nellmersbach, "B14-Tunnelportal Ost", Entlang des "Rotbach", Winnenden-Hertmannsweiler, Winnenden, Leutenbach, Winnenden, Entlang des "Zipfelbach", Schwaikheim, Schwaikheim - Linde, "Römerweg", Waiblingen-Hohenacker, Waiblingen-Bittenfeld, Remseck-Hochdorf, Entlang des "Holzweg", "Lemberg", Affalterbach, "Backnanger Straße", "Schwaikheimer Kreisel", "Weiler Weg", Leutenbach-Gollenhof, Leutenbach-Weiler zum Stein, "Affalterbacher Weg", Entlang des "Buchenbach", Leutenbach, Entlang des "Höllachbach", Leutenbach-Nellmersbach, Backnang-Stiftsgrundhof, Burgstetten-Erbstetten Wasserwerk, "Erlenhau", Backnang-Maubach, Entlang der "K 1906", Burgstetten-Erbstetten							
---	--	--	--	--	--	--	--

27.04.2025	11:00 Uhr	50,40 Km	21,15 Km/h	52,90 Km/h	02:23 h	370,00 m	----
------------	-----------	----------	------------	------------	---------	----------	------

04.2025 Distanz							212,30 Km
------------------------	--	--	--	--	--	--	------------------

Tour-Nr. 16/2025		Fahrrad-Nr. 5					
-------------------------	--	----------------------	--	--	--	--	--

Burgstetten-Erbstetten, Burgstetten-Erbstetten Stall von Bernd Pfeiffer, Burgstetten-Erbstetten Wasserwerk, Backnang-Stiftsgrundhof, Leutenbach-Nellmersbach, "B14-Tunnelportal Ost", Entlang des "Rotbach", Winnenden-Hertmannsweiler, "Kreuzzeiche", "Stiftswaldsträßchen", Allmersbach im Tal, "Weissacher Weg", "Allmersbacher Straße", Weissach im Tal-Cottenweiler, Weissach im Tal-Aichholzof, Weissach im Tal-Unterweissach, Entlang des "Brüdenbach", Auenwald-Unterbrüden, Entlang des "Brüdenbach", Auenwald-Mittelbrüden, Auenwald-Oberbrüden, "Warzenbachweg", "Schutzhütte in der Ruit", "Keltersbergstraße", "Wüstenbergstraße", "Zollstockstraße", Sulzbach/Murr-Eschelhof, "Dörnich-Reuteweg", "Siebenkniestraße", Murrhardt, Entlang der "Murr", Sulzbach/Murr-Schleißweiler, Entlang der "Murr", Sulzbach/Murr, Entlang der "Murr", Oppenweiler-Reichenbach, Oppenweiler, Oppenweiler-Aichelbach, Oppenweiler-Zell, "Oppenweiler Straße", Backnang, "Weissacher Straße", Backnang-Heiningen, Backnang-Maubach, Burgstetten-Erbstetten							
--	--	--	--	--	--	--	--

02.05.2025	15:10 Uhr	60,10 Km	20,15 Km/h	45,80 Km/h	02:59 h	560,00 m	----
------------	-----------	----------	------------	------------	---------	----------	------

Bernhard Bauer - Blumenstraße 4 - 71576 Burgstetten

Mountainbike-Tourübersicht

Datum	Start	Distanz	Durchschnitt	Vmax	Dauer	Höhenmeter	Steigung max
Tour-Nr. 17/2025		Fahrrad-Nr. 5					
Burgstetten-Erbstetten, Burgstetten-Erbstetten Stall von Bernd Pfeiffer, Burgstetten-Erbstetten Wasserwerk, Backnang-Stiftsgrundhof, Leutenbach-Nellmersbach, "B14-Tunnelportal Ost", Entlang des "Rotbach", Winnenden-Hertmannsweiler, Winnenden, Leutenbach, Winnenden, Entlang des "Zipfelbach", Schwaikheim, Entlang des "Zipfelbach", Waiblingen-Bittenfeld, "Gumpenstraße", Waiblingen-Böllenbodenhof, "Weiler Weg", Leutenbach-Gollenhof, "Affalterbacher Weg", "Schwaikheimer Kreisel", Leutenbach-Weiler zum Stein, Entlang des "Buchenbach", Leutenbach, Entlang des "Höllachbach", Leutenbach-Nellmersbach, Backnang-Stiftsgrundhof, Burgstetten-Erbstetten Wasserwerk, Burgstetten-Erbstetten Stall von Bernd Pfeiffer, Burgstetten-Erbstetten							
31.05.2025	10:00 Uhr	40,90 Km	21,91 Km/h	45,40 Km/h	01:52 h	260,00 m	----

05.2025 Distanz

101,00 Km

Tour-Nr. 18/2025		Fahrrad-Nr. 5					
Burgstetten-Erbstetten, Burgstetten-Erbstetten Stall von Bernd Pfeiffer, Burgstetten-Erbstetten Wasserwerk, Backnang-Stiftsgrundhof, Leutenbach-Nellmersbach, "B14-Tunnelportal Ost", Entlang des "Rotbach", Winnenden-Hertmannsweiler, Winnenden, Leutenbach, Winnenden, Entlang des "Zipfelbach", Schwaikheim, Schwaikheim - Linde, "Römerweg", Waiblingen-Hohenacker, "Rotweg", "Hochberger Straße", "Hohe Straße", Remseck-Hochdorf, "Poppenweilerstraße", "Metzgerwiesen", "Holzweg", "Lemberg", Affalterbach, "Backnanger Straße", "Weiler Weg", Leutenbach-Gollenhof, "Affalterbacher Weg", "Schwaikheimer Kreisel", Leutenbach-Weiler zum Stein, Entlang des "Buchenbach", Leutenbach, Entlang des "Höllachbach", Leutenbach-Nellmersbach, Backnang-Stiftsgrundhof, Burgstetten-Erbstetten Wasserwerk, Burgstetten-Erbstetten Stall von Bernd Pfeiffer, Burgstetten-Erbstetten							
09.06.2025	12:15 Uhr	48,50 Km	22,05 Km/h	49,80 Km/h	02:12 h	440,00 m	----

Tour-Nr. 19/2025		Fahrrad-Nr. 5					
Burgstetten-Erbstetten, Burgstetten-Erbstetten Stall von Bernd Pfeiffer, Burgstetten-Erbstetten Wasserwerk, Backnang-Stiftsgrundhof, Leutenbach-Nellmersbach, "B14-Tunnelportal Ost", Entlang des "Rotbach", Winnenden-Hertmannsweiler, Winnenden, Leutenbach, Winnenden, Entlang des "Zipfelbach", Schwaikheim, Schwaikheim - Linde, "Römerweg", Waiblingen-Hohenacker, "Rotweg", "Hohe Straße", "Lerchenbergstraße", Waiblingen-Bittenfeld, "Gumpenstraße", Waiblingen-Böllenbodenhof, "Weiler Weg", Leutenbach-Gollenhof, "Affalterbacher Weg", "Schwaikheimer Kreisel", Leutenbach-Weiler zum Stein, Entlang des "Buchenbach", Leutenbach, Entlang des "Höllachbach", Leutenbach-Nellmersbach, Backnang-Stiftsgrundhof, Burgstetten-Erbstetten Wasserwerk, Burgstetten-Erbstetten Stall von Bernd Pfeiffer, Burgstetten-Erbstetten							
16.06.2025	17:15 Uhr	43,80 Km	20,86 Km/h	45,30 Km/h	02:06 h	410,00 m	----

Tour-Nr. 20/2025		Fahrrad-Nr. 5					
Burgstetten-Erbstetten, Burgstetten-Erbstetten Stall von Bernd Pfeiffer, Burgstetten-Erbstetten Wasserwerk, Backnang-Stiftsgrundhof, Leutenbach-Nellmersbach, "B14-Tunnelportal Ost", Entlang des "Rotbach", Winnenden-Hertmannsweiler, "Kreuzzeiche", "Sitzeiche", "Pflanzgartensträßchen", "Untreuhauweg", "Wasserlochweg", "Neuwiesweg", "Königsbronweg", Berglen-Rettersburg, Berglen-Oppelsbohm, Entlang des "Buchenbach", Berglen-Erlenhof, Entlang des "Buchenbach", Winnenden-Birkmannsweiler, Winnenden-Höfen, Winnenden, Leutenbach, Winnenden, Entlang des "Zipfelbach", Schwaikheim, Schwaikheim - Linde, "Römerweg", Waiblingen-Hohenacker, "Rotweg", "Hohe Straße", "Lerchenbergstraße", Waiblingen-Bittenfeld, "Gumpenstraße", "Zuckmantel", "Affalterbacher Weg", "Schwaikheimer Kreisel", Leutenbach-Weiler zum Stein, Entlang des "Buchenbach", Leutenbach, Entlang des "Höllachbach", Leutenbach-Nellmersbach, Backnang-Stiftsgrundhof, Burgstetten-Erbstetten Wasserwerk, Burgstetten-Erbstetten Stall von Bernd Pfeiffer, Burgstetten-Erbstetten							
17.06.2025	16:45 Uhr	57,10 Km	21,28 Km/h	48,80 Km/h	02:41 h	597,00 m	----

Bernhard Bauer - Blumenstraße 4 - 71576 Burgstetten

Mountainbike-Tourübersicht

Datum	Start	Distanz	Durchschnitt	Vmax	Dauer	Höhenmeter	Steigung max
-------	-------	---------	--------------	------	-------	------------	--------------

Tour-Nr. 21/2025 Fahrrad-Nr. 5

Burgstetten-Erbstetten, Entlang der "Murr", Backnang, Entlang der "Murr", Oppenweiler-Zell, Oppenweiler-Aichelbach, Oppenweiler, Entlang der "Murr", Sulzbach/Murr, Entlang der "Murr", Sulzbach/Murr-Schleißweiler, Entlang der "Murr", Murrhardt, "Siebenkniestraße", "Dörnich-Reuteweg", Sulzbach/Murr-Eschelhof, "Zollstockstraße", "Wüstenbergstraße", "Keltersbergstraße", "Schutzhütte in der Ruit", "Sauhagsträßchen", Auenwald-Oberbrüden, Auenwald-Mittelbrüden, Entlang des "Brüdenbach", Auenwald-Unterbrüden, Entlang des "Brüdenbach", Weissach im Tal-Unterweissach, Weissach im Tal-Aichholzof, Weissach im Tal-Cottenweiler, "Allmersbacher Straße", Entlang des "Segelflugplatz Heiningen", Backnang-Heiningen, Backnang-Maubach, Burgstetten-Erbstetten Stall von Bernd Pfeiffer, Burgstetten-Erbstetten

21.06.2025	08:05 Uhr	50,90 Km	18,70 Km/h	46,50 Km/h	02:43 h	668,00 m	----
------------	-----------	----------	------------	------------	---------	----------	------

Tour-Nr. 22/2025 Fahrrad-Nr. 5

Burgstetten-Erbstetten, Burgstetten-Erbstetten Stall von Bernd Pfeiffer, Burgstetten-Erbstetten Wasserwerk, Backnang-Stiftsgrundhof, Leutenbach-Nellmersbach, "B14-Tunnelportal Ost", Entlang des "Rotbach", Winnenden-Hertmannsweiler, Winnenden, Leutenbach, Winnenden, Entlang des "Zipfelbach", Schwaikheim, Schwaikheim - Linde, "Römerweg", Waiblingen-Hohenacker, "Rotweg", "Hohe Straße", "Lerchenbergstraße", Waiblingen-Bittenfeld, "Gumpenstraße", Waiblingen-Böllenbodenhof, "Weiler Weg", Leutenbach-Gollenhof, "Affalterbacher Weg", "Schwaikheimer Kreisel", Leutenbach-Weiler zum Stein, Entlang des "Buchenbach", Leutenbach, Entlang des "Höllachbach", Leutenbach-Nellmersbach, Backnang-Stiftsgrundhof, Burgstetten-Erbstetten Wasserwerk, Burgstetten-Erbstetten Stall von Bernd Pfeiffer, Burgstetten-Erbstetten

24.06.2025	17:15 Uhr	43,80 Km	21,19 Km/h	47,60 Km/h	02:04 h	390,00 m	----
------------	-----------	----------	------------	------------	---------	----------	------

06.2025 Distanz

244,10 Km

Tour-Nr. 23/2025 Fahrrad-Nr. 5

Burgstetten-Erbstetten, "Alter Steinbruch", Burgstetten-Burgstall, Entlang der "Murr", Kirchberg/Murr, Entlang der "Murr", "Schweißbrücke", Entlang der "Murr", Steinheim/Murr, Entlang der "Murr", Murr/Murr, Entlang der "Murr", Marbach/Neckar, Entlang des "Neckar", Ludwigsburg-Hoheneck, Entlang des "Neckar", Schleuse "Poppenweiler", Entlang des "Neckar", Remseck-Neckargröningen - Industriegebiet, Entlang des "Neckar", Entlang des "Zipfelbach", Remseck-Hochdorf, Entlang des "Zipfelbach", Waiblingen-Bittenfeld, "Gumpenstraße", Waiblingen-Böllenbodenhof, "Weiler Weg", Leutenbach-Gollenhof, "Affalterbacher Weg", "Schwaikheimer Kreisel", Leutenbach-Weiler zum Stein, Entlang des "Buchenbach", Leutenbach, Entlang des "Höllachbach", Leutenbach-Nellmersbach, Backnang-Stiftsgrundhof, Burgstetten-Erbstetten Wasserwerk, Burgstetten-Erbstetten Stall von Bernd Pfeiffer, Burgstetten-Erbstetten

04.07.2025	15:00 Uhr	51,20 Km	21,79 Km/h	48,70 Km/h	02:21 h	531,00 m	----
------------	-----------	----------	------------	------------	---------	----------	------

Tour-Nr. 24/2025 Fahrrad-Nr. 5

Burgstetten-Erbstetten, Entlang der "Murr", Backnang, Entlang der "Murr", Oppenweiler-Zell, Oppenweiler-Aichelbach, Oppenweiler, Oppenweiler-Reichenbach, Entlang der "Murr", Sulzbach/Murr, Entlang der "Lauter", Sulzbach/Murr-Lautern, Entlang der "Lauter", Sulzbach/Murr-Siebersbach, Entlang der "Lauter", Oppenweiler-Bernhalden, Entlang der "Winterlauter", Aspach-Warthof, "Kanapeebuche", Aspach-Völkleshofen, "Hohe Straße", "Griesbergsträßchen", "Rohrtälesweg", "Erdbeerbühlweg", "Otterbachstraße", Entlang der "Murr", "Schweißbrücke", Entlang der "Murr", Kirchberg/Murr, Entlang der "Murr", Burgstetten-Burgstall, Burgstetten-Erbstetten

12.07.2025	11:10 Uhr	50,10 Km	20,45 Km/h	51,50 Km/h	02:27 h	677,00 m	----
------------	-----------	----------	------------	------------	---------	----------	------

Bernhard Bauer - Blumenstraße 4 - 71576 Burgstetten

Mountainbike-Tourübersicht

Datum	Start	Distanz	Durchschnitt	Vmax	Dauer	Höhenmeter	Steigung max
-------	-------	---------	--------------	------	-------	------------	--------------

Tour-Nr. 25/2025 Fahrrad-Nr. 5

Burgstetten-Erbstetten, Burgstetten-Erbstetten Stall von Bernd Pfeiffer, Burgstetten-Erbstetten Wasserwerk, Backnang-Stiftsgrundhof, Leutenbach-Nellmersbach, "B14-Tunnelportal Ost", Entlang des "Rotbach", Winnenden-Hertmannsweiler, "Kreuzzeiche", "Sitzeiche", "Pflanzgartensträßchen", "Untreuhausweg", "Wasserlochweg", "Pflästerlesweg", Rudersberg-Necklinsberg, Berglen-Birkenweissbuch, Entlang der "K 1872", "Kegelbahnweg", "Roter Stich", "Hohe Straße", Remshalden-Buoch, "Hohe Straße", "Kreuzzeiche", "Hohe Straße", "Panoramaweg", "Hanweiler Sattel", "Am Hörnleskopf", "Wannenweg", "Eckweg", Schwaikheim - Linde, "Römerweg", Waiblingen-Hohenacker, "Rotweg", "Hohe Straße", "Hochberger Straße", Waiblingen-Bittenfeld, "Gumpenstraße", "Hageneichen", "Affalterbacher Weg", "Schwaikheimer Kreisel", Leutenbach-Weiler zum Stein, Entlang des "Buchenbach", Leutenbach, Entlang des "Höllachbach", Leutenbach-Nellmersbach, Backnang-Stiftsgrundhof, Burgstetten-Erbstetten Wasserwerk, Burgstetten-Erbstetten Stall von Bernd Pfeiffer, Burgstetten-Erbstetten

19.07.2025	10:45 Uhr	61,20 Km	19,43 Km/h	50,60 Km/h	03:09 h	906,00 m	----
------------	-----------	----------	------------	------------	---------	----------	------

Tour-Nr. 26/2025 Fahrrad-Nr. 5

Burgstetten-Erbstetten, Burgstetten-Burgstall Florianhaus, "Hintere Gärten", Burgstetten-Kirschenhardthof, Affalterbach-Steinächle, Leutenbach-Gollenhof, Entlang der "K 1848", "Affalterbacher Weg", "Schwaikheimer Kreisel", Entlang der "K 1850", Schwaikheim, Schwaikheim - Linde, "Römerweg", Waiblingen-Hohenacker, "Rotweg", "Hohe Straße", Remseck-Hochdorf, "Holzweg", "Lemberg", Affalterbach, "Beckentalweg", "Eugen-Feyhl-Hütte", Affalterbach-Wolfsölden, "Mühlenweg", Entlang des "Buchenbach", Leutenbach-Weiler zum Stein - Steinbruch, "Gollenholzweg", Leutenbach-Gollenhof, Leutenbach-Weiler zum Stein, Entlang des "Buchenbach", Leutenbach, Entlang des "Höllachbach", Leutenbach-Nellmersbach, Backnang-Stiftsgrundhof, Burgstetten-Erbstetten Wasserwerk, Burgstetten-Erbstetten Stall von Bernd Pfeiffer, Burgstetten-Erbstetten

23.07.2025	16:00 Uhr	42,10 Km	18,99 Km/h	48,40 Km/h	02:13 h	555,00 m	----
------------	-----------	----------	------------	------------	---------	----------	------

Tour-Nr. 27/2025 Fahrrad-Nr. 5

Burgstetten-Erbstetten, Burgstetten-Erbstetten Stall von Bernd Pfeiffer, Burgstetten-Erbstetten Wasserwerk, Backnang-Stiftsgrundhof, Leutenbach-Nellmersbach, "B14-Tunnelportal Ost", Entlang des "Rotbach", Winnenden-Hertmannsweiler, Winnenden, Leutenbach, Winnenden, Entlang des "Zipfelbach", Schwaikheim, Schwaikheim - Linde, "Römerweg", Waiblingen-Hohenacker, "Rotweg", "Hohe Straße", "Lerchenbergstraße", Waiblingen-Bittenfeld, "Gumpenstraße", "Zuckmantel", "Affalterbacher Weg", "Schwaikheimer Kreisel", Leutenbach-Weiler zum Stein, Entlang des "Buchenbach", Leutenbach, Entlang des "Höllachbach", Leutenbach-Nellmersbach, Backnang-Stiftsgrundhof, Burgstetten-Erbstetten Wasserwerk, Burgstetten-Erbstetten Stall von Bernd Pfeiffer, Burgstetten-Erbstetten

30.07.2025	16:30 Uhr	40,80 Km	21,29 Km/h	47,00 Km/h	01:55 h	390,00 m	----
------------	-----------	----------	------------	------------	---------	----------	------

07.2025 Distanz	245,40 Km
------------------------	------------------

Tour-Nr. 28/2025 Fahrrad-Nr. 5

Burgstetten-Erbstetten, Burgstetten-Erbstetten Stall von Bernd Pfeiffer, Burgstetten-Erbstetten Wasserwerk, Backnang-Stiftsgrundhof, Leutenbach-Nellmersbach, "B14-Tunnelportal Ost", Entlang des "Rotbach", Winnenden-Hertmannsweiler, Winnenden, Leutenbach, Winnenden, Entlang des "Zipfelbach", Schwaikheim, Schwaikheim - Linde, "Römerweg", Waiblingen-Hohenacker, "Rotweg", "Hohe Straße", "Lerchenbergstraße", Waiblingen-Bittenfeld, "Gumpenstraße", Waiblingen-Böllenbodenhof, "Weiler Weg", Leutenbach-Gollenhof, "Affalterbacher Weg", "Schwaikheimer Kreisel", Leutenbach-Weiler zum Stein, Entlang des "Buchenbach", Leutenbach, Entlang des "Höllachbach", Leutenbach-Nellmersbach, Backnang-Stiftsgrundhof, Burgstetten-Erbstetten Wasserwerk, Burgstetten-Erbstetten Stall von Bernd Pfeiffer, Burgstetten-Erbstetten

05.08.2025	16:30 Uhr	43,90 Km	20,74 Km/h	47,90 Km/h	02:07 h	395,00 m	----
------------	-----------	----------	------------	------------	---------	----------	------

Bernhard Bauer - Blumenstraße 4 - 71576 Burgstetten

Mountainbike-Tourübersicht

Datum	Start	Distanz	Durchschnitt	Vmax	Dauer	Höhenmeter	Steigung max
Tour-Nr. 29/2025		Fahrrad-Nr. 5					
Burgstetten-Erbstetten, Backnang-Maubach, Backnang-Heiningen, Entlang des "Segelflugplatz Heiningen", Weissach im Tal-Cottenweiler, Weissach im Tal, Entlang des "Brüdenbach", Auenwald-Unterbrüden, Entlang des "Brüdenbach", Auenwald-Mittelbrüden, Auenwald-Oberbrüden, "Warzenbachweg", "Schutzhütte in der Ruit", "Keltersbergstraße", "Wüstenbergstraße", "Zollstockstraße", Sulzbach/Murr-Eschelhof, "Dörnich-Reuteweg", "Siebenkniestraße", Murrhardt, Entlang der "Murr", Sulzbach/Murr-Schleißweiler, Entlang der "Murr", Sulzbach/Murr, Entlang der "Murr", Oppenweiler-Reichenbach, Oppenweiler, Oppenweiler-Aichelbach, Oppenweiler-Zell, "Oppenweiler Straße", Backnang, "Weissacher Straße", Backnang-Heiningen, Backnang-Maubach, Burgstetten-Erbstetten Stall von Bernd Pfeiffer, Burgstetten-Erbstetten							
06.08.2025	15:15 Uhr	53,80 Km	19,68 Km/h	49,10 Km/h	02:44 h	626,00 m	----

Tour-Nr. 30/2025		Fahrrad-Nr. 5					
Burgstetten-Erbstetten, Burgstetten-Erbstetten Stall von Bernd Pfeiffer, Burgstetten-Erbstetten Wasserwerk, Backnang-Stiftsgrundhof, Leutenbach-Nellmersbach, "B14-Tunnelportal Ost", Entlang des "Rotbach", Winnenden-Hertmannsweiler, Winnenden, Leutenbach, Winnenden, Entlang des "Zipfelbach", Schwaikheim, Schwaikheim - Linde, "Römerweg", Waiblingen-Hohenacker, "Rotweg", "Hohe Straße", Remseck-Hochdorf, "Holzweg", "Lemberg", Affalterbach, "Beckentalweg", "Eugen-Feyhl-Hütte", Affalterbach-Wolfsölden, Affalterbach-Wolfsölden Mühle, Entlang des "Buchenbach", Affalterbach-Steinächle, "Ortsstraße", Leutenbach-Gollenhof, Entlang der "K 1848", "Affalterbacher Weg", "Schwaikheimer Kreisel", Leutenbach-Weiler zum Stein, Entlang des "Buchenbach", Leutenbach, Entlang des "Höllachbach", Leutenbach-Nellmersbach, Backnang-Stiftsgrundhof, Burgstetten-Erbstetten Wasserwerk, Burgstetten-Erbstetten Stall von Bernd Pfeiffer, Burgstetten-Erbstetten							
17.08.2025	12:00 Uhr	51,60 Km	21,21 Km/h	48,30 Km/h	02:26 h	573,00 m	----

Tour-Nr. 31/2025		Fahrrad-Nr. 5					
Burgstetten-Erbstetten, Burgstetten-Burgstall Florianhaus, "Hintere Gärten", Burgstetten-Kirschenhardthof, Affalterbach-Steinächle, Leutenbach-Gollenhof, Entlang der "K 1848", "Affalterbacher Weg", "Schwaikheimer Kreisel", Entlang der "K 1850", Schwaikheim, "Bahnhofstraße", "Blumenstraße", "Bahnhofstraße", Entlang des "Zipfelbach", Winnenden, Leutenbach, "Seestraße", Winnenden, "Seehalde", Winnenden-Hertmannsweiler, "B14-Tunnelportal Ost", Leutenbach-Nellmersbach, Backnang-Stiftsgrundhof, Burgstetten-Erbstetten Wasserwerk, "Erlenhau", Backnang-Maubach, Burgstetten-Erbstetten Stall von Bernd Pfeiffer, Burgstetten-Erbstetten							
19.08.2025	17:00 Uhr	34,60 Km	20,35 Km/h	49,80 Km/h	01:42 h	390,00 m	----

Tour-Nr. 32/2025		Fahrrad-Nr. 5					
Burgstetten-Erbstetten, Burgstetten-Erbstetten Stall von Bernd Pfeiffer, Burgstetten-Erbstetten Wasserwerk, Backnang-Stiftsgrundhof, Leutenbach-Nellmersbach, "B14-Tunnelportal Ost", Entlang des "Rotbach", Winnenden-Hertmannsweiler, Winnenden, Leutenbach, Winnenden, Entlang des "Zipfelbach", Schwaikheim, Schwaikheim - Linde, "Römerweg", Waiblingen-Hohenacker, "Rotweg", "Hohe Straße", "Lerchenbergstraße", Waiblingen-Bittenfeld, "Gumpenstraße", "Brandwald", "Affalterbacher Weg", "Schwaikheimer Kreisel", Leutenbach-Weiler zum Stein, Entlang des "Buchenbach", Leutenbach, Entlang des "Höllachbach", Leutenbach-Nellmersbach, Backnang-Stiftsgrundhof, Burgstetten-Erbstetten Wasserwerk, Burgstetten-Erbstetten Stall von Bernd Pfeiffer, Burgstetten-Erbstetten							
25.08.2025	16:30 Uhr	41,10 Km	20,05 Km/h	48,60 Km/h	02:03 h	370,00 m	----

08.2025 Distanz	225,00 Km
------------------------	------------------

Bernhard Bauer - Blumenstraße 4 - 71576 Burgstetten

Mountainbike-Tourübersicht

Datum	Start	Distanz	Durchschnitt	Vmax	Dauer	Höhenmeter	Steigung max
Tour-Nr. 33/2025		Fahrrad-Nr. 5					
Burgstetten-Erbstetten, Burgstetten-Erbstetten Stall von Bernd Pfeiffer, Burgstetten-Neugreut, Burgstetten-Erbstetten Industriegebiet, Burgstetten-Erbstetten, Burgstetten-Burgstall Florianhaus, "Hintere Gärten", Burgstetten-Kirschenhardthof, Affalterbach-Steinächle, "Ortsstraße", Leutenbach-Gollenhof, Entlang der "K 1848", "Affalterbacher Weg", "Zuckmantel", "Gumpenstraße", Waiblingen-Bittenfeld, Entlang der "K 1909", Waiblingen-Hohenacker, "Grasiger Weg", "Römerweg", Schwaikheim - Linde, Schwaikheim, Entlang des "Zipfelbach", Winnenden, Leutenbach, "Seestraße", Winnenden, "Seehalde", Winnenden-Hertmannsweiler, Entlang des "Rotbach", "B14-Tunnelportal Ost", Leutenbach-Nellmersbach, Backnang-Stiftsgrundhof, Burgstetten-Erbstetten Wasserwerk, Burgstetten-Erbstetten Stall von Bernd Pfeiffer, Burgstetten-Erbstetten							
03.09.2025	16:15 Uhr	40,90 Km	20,45 Km/h	48,00 Km/h	02:00 h	440,00 m	----

Tour-Nr. 34/2025		Fahrrad-Nr. 5					
Burgstetten-Erbstetten, Burgstetten-Erbstetten Stall von Bernd Pfeiffer, Backnang-Maubach, Backnang-Heiningen, Entlang des "Segelflugplatz Heiningen", "Weissacher Weg", Allmersbach im Tal, "Stiftswaldsträßchen", "Pflanzgartensträßchen", "Untreuhausweg", "Wasserlochweg", "Neuwiesweg", "Königsbronnweg", Berglen-Rettersburg, Berglen-Oppelsbohm, Berglen-Erlenhof, Entlang des "Buchenbach", Winnenden-Birkmannsweiler, Winnenden-Höfen, Winnenden, Leutenbach, Winnenden, Entlang des "Zipfelbach", Schwaikheim, Entlang des "Zipfelbach", Waiblingen-Bittenfeld, "Gumpenstraße", "Zuckmantel", "Affalterbacher Weg", "Schwaikheimer Kreisel", Leutenbach-Weiler zum Stein, Entlang des "Buchenbach", Leutenbach, Entlang des "Höllachbach", Leutenbach-Nellmersbach, Backnang-Stiftsgrundhof, Burgstetten-Erbstetten Wasserwerk, Burgstetten-Erbstetten Stall von Bernd Pfeiffer, Burgstetten-Erbstetten							
06.09.2025	14:00 Uhr	54,00 Km	20,64 Km/h	44,60 Km/h	02:37 h	574,00 m	----

09.2025 Distanz

94,90 Km

Tour-Nr. 35/2025		Fahrrad-Nr. 5					
Burgstetten-Erbstetten, Burgstetten-Erbstetten Stall von Bernd Pfeiffer, Burgstetten-Erbstetten Wasserwerk, Backnang-Stiftsgrundhof, Leutenbach-Nellmersbach, Entlang der "B14", Leutenbach, Entlang des "Buchenbach", Leutenbach-Weiler zum Stein, Leutenbach-Weiler zum Stein - Steinbruch, Affalterbach-Steinächle, Burgstetten-Kirschenhardthof, Burgstetten-Burgstall Florianhaus, Burgstetten-Erbstetten							
01.11.2025	14:00 Uhr	16,40 Km	18,22 Km/h	43,70 Km/h	00:54 h	206,00 m	----

Tour-Nr. 36/2025		Fahrrad-Nr. 5					
Burgstetten-Erbstetten, Burgstetten-Erbstetten Stall von Bernd Pfeiffer, Burgstetten-Erbstetten Wasserwerk, Backnang-Stiftsgrundhof, Leutenbach-Nellmersbach, "B14-Tunnelportal Ost", Entlang des "Rotbach", Winnenden-Hertmannsweiler, Winnenden, Leutenbach, Winnenden, Entlang des "Zipfelbach", Schwaikheim, Entlang des "Zipfelbach", Waiblingen-Bittenfeld, "Gumpenstraße", "Hageneichen", Entlang der "L 1848", "Kläranlage Buchenbachtal", Entlang des "Buchenbach", Affalterbach-Steinächle, Burgstetten-Kirschenhardthof, "Brandwald", Burgstetten-Erbstetten							
14.11.2025	13:55 Uhr	31,90 Km	17,56 Km/h	49,50 Km/h	01:49 h	340,00 m	----

11.2025 Distanz

48,30 Km

2025 Gesamtdistanz	1.425,30 Km
2025 Gesamtdauer	70:15 h
2025 Gesamtdurchschnitt	20,29 Km/h
2025 Gesamthöhenmeter	14.968,00 m

Bernhard Bauer - Blumenstraße 4 - 71576 Burgstetten

Mountainbike-Tourübersicht

Datum	Start	Distanz	Durchschnitt	Vmax	Dauer	Höhenmeter	Steigung max
-------	-------	---------	--------------	------	-------	------------	--------------

Grafische Übersicht

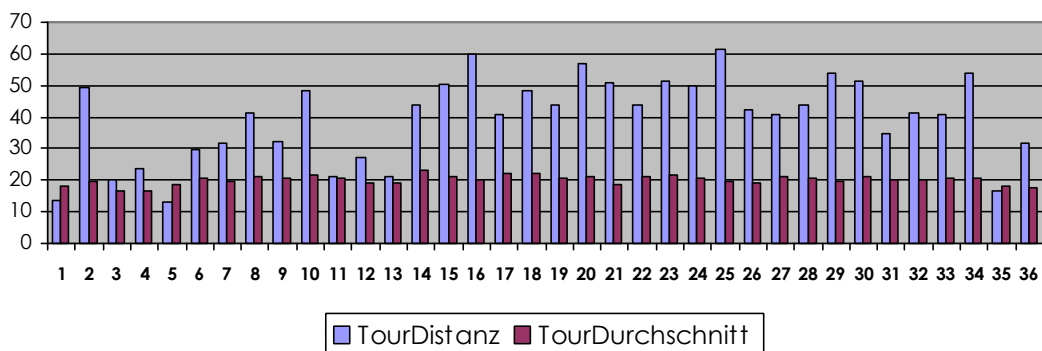

LfdNr	Hersteller	Modell	Typ
1	Univega	RAM 9 FR	Mountainbike
2	Haibike	Q.AM 7.10	Mountainbike
3	Scott	Genius 740	Mountainbike
4	Leihfahrrad	Unbekannt	Tourenbike
5	CUBE	Stereo HPC 160	Mountainbike