

## Mountainbike-Tourübersicht

Datum	Start	Distanz	Durchschnitt	Vmax	Dauer	Höhenmeter	Steigung max
<b>Tour-Nr. 01/2022</b>		<b>Fahrrad-Nr. 3</b>					
Remseck-Neckargröningen - Industriegebiet, Entlang des "Neckar", Schleuse "Poppenweiler", Entlang des "Neckar", Ludwigsburg-Hoheneck, Entlang des "Neckar", Marbach/Neckar, Entlang der "Murr", Murr/Murr, Entlang der "Murr", Steinheim/Murr, Entlang der "Murr", Murr/Murr, Entlang der "Murr", Marbach/Neckar, Entlang des "Neckar", Ludwigsburg-Hoheneck, Entlang des "Neckar", Schleuse "Poppenweiler", Entlang des "Neckar", Remseck-Neckargröningen - Industriegebiet							
20.03.2022	12:00 Uhr	31,58 Km	17,07 Km/h	31,60 Km/h	01:51 h	125,00 m	10,00 %

<b>Tour-Nr. 02/2022</b>		<b>Fahrrad-Nr. 3</b>					
Burgstetten-Erbstetten, Backnang-Stiftsgrundhof, Leutenbach-Nellmersbach, "B14-Tunnelportal Ost", Entlang des "Rotbach", Winnenden-Hertmannsweiler, Winnenden, Leutenbach, Winnenden, Entlang des "Zipfelbach", Schwaikheim, Entlang des "Zipfelbach", Waiblingen-Bittenfeld, Entlang des "Kleewiesenbach", Waiblingen-Böllenbodenhof, Leutenbach-Gollenhof, Entlang der "L 1127", "Schwaikheimer Kreisel", Leutenbach-Weiler zum Stein, Entlang des "Buchenbach", Leutenbach, Entlang des "Höllachbach", Leutenbach-Nellmersbach, Backnang-Stiftsgrundhof, Burgstetten-Erbstetten							
25.03.2022	15:00 Uhr	40,35 Km	14,24 Km/h	46,30 Km/h	02:50 h	378,00 m	13,00 %

**03.2022 Distanz** **71,93 Km**

<b>Tour-Nr. 03/2022</b>		<b>Fahrrad-Nr. 3</b>					
Burgstetten-Erbstetten, Backnang-Maubach, Backnang-Heiningen, Entlang des "Segelflugplatz Heiningen", Weissach im Tal-Unterweissach, Entlang der "Weissach", Backnang, Backnang-Steinbach, Auenwald-Oberbrüden, Auenwald-Mittelbrüden, Entlang des "Brüdenbach", Auenwald-Unterbrüden, Entlang des "Brüdenbach", Weissach im Tal-Unterweissach, Backnang-Heiningen, Backnang-Maubach, Burgstetten-Erbstetten							
17.04.2022	12:30 Uhr	34,95 Km	13,27 Km/h	39,20 Km/h	02:38 h	366,00 m	15,00 %

<b>Tour-Nr. 04/2022</b>		<b>Fahrrad-Nr. 3</b>					
Nürtingen-Neckarhausen, Entlang des "Neckar", Neckartailfingen, Entlang des "Neckar", Neckartenzlingen, Entlang des "Neckar", Pliezhausen, Entlang des "Neckar", Kirchentellinsfurt, Entlang des "Neckar", Tübingen, Entlang des "Neckar", Kirchentellinsfurt, Entlang des "Neckar", Pliezhausen, Entlang des "Neckar", Neckartenzlingen, Entlang des "Neckar", Neckartailfingen, Entlang des "Neckar", Nürtingen-Neckarhausen							
18.04.2022	12:20 Uhr	55,51 Km	15,71 Km/h	34,20 Km/h	03:32 h	221,00 m	17,00 %

**04.2022 Distanz** **90,46 Km**

<b>Tour-Nr. 05/2022</b>		<b>Fahrrad-Nr. 3</b>					
Wyhl am Kaiserstuhl, Entlang der "L 113", Entlang der "D 424", "Centrale hydroelectrique EDF de Marckolsheim", Entlang der "D 424", Entlang der "D 010", Marckolsheim (F), Entlang des "Ancien Canal du Rhone au Rhin", Entlang des "Canal de Colmar", Entlang der "L'II", Colmar (F), Entlang der "L'II", Entlang des "Canal de Colmar", Entlang des "Ancien Canal du Rhone au Rhin", Marckolsheim (F), Entlang der "D 010", Entlang der "D 424", "Centrale hydroelectrique EDF de Marckolsheim", Entlang der "D 424", Entlang der "L 113", Wyhl am Kaiserstuhl							
07.05.2022	11:30 Uhr	67,35 Km	15,19 Km/h	31,60 Km/h	04:26 h	159,00 m	15,00 %

<b>Tour-Nr. 06/2022</b>		<b>Fahrrad-Nr. 3</b>					
Wyhl am Kaiserstuhl, Entlang der "Rheinstraße", "NATO-Rampe Wyhl", Entlang des "Rhein", Breisach am Rhein, Entlang des "Rhein", "NATO-Rampe Wyhl", Entlang der "Rheinstraße", Wyhl am Kaiserstuhl							
08.05.2022	12:00 Uhr	49,76 Km	15,39 Km/h	22,70 Km/h	03:14 h	114,00 m	26,00 %

Bernhard Bauer - Blumenstraße 4 - 71576 Burgstetten

## Mountainbike-Tourübersicht

Datum	Start	Distanz	Durchschnitt	Vmax	Dauer	Höhenmeter	Steigung max
<b>Tour-Nr. 07/2022</b>		<b>Fahrrad-Nr. 3</b>					
Burgstetten-Erbstetten, Entlang der "Murr", Backnang, Entlang der "Murr", Oppenweiler-Zell, Oppenweiler-Aichelbach, Oppenweiler, Entlang der "Murr", Sulzbach/Murr, Entlang der "Murr", Sulzbach/Murr-Schleißweiler, Entlang der "Murr", Murrhardt, Entlang der "Murr", Sulzbach/Murr-Schleißweiler, Entlang der "Murr", Sulzbach/Murr, Entlang der "Murr", Oppenweiler, Oppenweiler-Aichelbach, Oppenweiler-Zell, Entlang der "Murr", Backnang, Backnang-Heiningen, Backnang-Maubach, Burgstetten-Erbstetten							
22.05.2022	11:30 Uhr	49,24 Km	16,06 Km/h	35,50 Km/h	03:04 h	325,00 m	14,00 %

**05.2022 Distanz** **166,35 Km**

<b>Tour-Nr. 08/2022</b>		<b>Fahrrad-Nr. 5</b>					
Burgstetten-Erbstetten, Backnang-Maubach, Backnang-Heiningen, Entlang des "Segelflugplatz Heiningen", Weissach im Tal-Unterweissach, Entlang der "Weissach", Backnang, Entlang der "Murr", Backnang-Steinbach, Auenwald-Oberbrüden, Auenwald-Mittelbrüden, Entlang des "Brüdenbach", Auenwald-Unterbrüden, Entlang des "Brüdenbach", Weissach im Tal-Unterweissach, Backnang-Heiningen, Backnang-Maubach, Burgstetten-Erbstetten							
01.06.2022	16:30 Uhr	35,30 Km	15,13 Km/h	39,60 Km/h	02:20 h	367,00 m	10,00 %

<b>Tour-Nr. 09/2022</b>		<b>Fahrrad-Nr. 5</b>					
Burgstetten-Erbstetten, Burgstetten-Burgstall, Entlang der "Murr", Kirchberg/Murr, Entlang der "Murr", Steinheim/Murr, Entlang der "Murr", Marbach/Neckar, Entlang des "Neckar", Ludwigsburg-Hoheneck, Entlang des "Neckar", Schleuse "Poppenweiler", Entlang des "Neckar", Remseck-Neckargröningen - Industriegebiet, Entlang des "Neckar", Entlang des "Zipfelbach", Remseck-Hochdorf, Entlang des "Zipfelbach", Waiblingen-Bittenfeld, Entlang des "Kleewiesenbach", Waiblingen-Böllenbodenhof, Leutenbach-Gollenhof, Entlang der "L 1127", "Schwaikheimer Kreisel", Leutenbach-Weiler zum Stein, Entlang des "Buchenbach", Leutenbach, Entlang des "Höllachbach", Leutenbach-Nellmersbach, Backnang-Stiftsgrundhof, Burgstetten-Erbstetten							
06.06.2022	11:30 Uhr	52,20 Km	15,98 Km/h	43,10 Km/h	03:16 h	390,00 m	11,00 %

<b>Tour-Nr. 10/2022</b>		<b>Fahrrad-Nr. 5</b>					
Burgstetten-Erbstetten, Entlang der "Murr", Backnang, Entlang der "Murr", Burgstetten-Erbstetten							
07.06.2022	17:00 Uhr	13,60 Km	22,05 Km/h	50,20 Km/h	00:37 h	193,00 m	11,00 %

<b>Tour-Nr. 11/2022</b>		<b>Fahrrad-Nr. 5</b>					
Bamberg, Bamberg - Innenstadt, Bamberg-Bug, "Schleuse Main-Donau-Kanal", Entlang dem "Main-Donau-Kanal", Strullendorf, Hirschhaid, Altendorf, Buttenheim, Buttenheim-Dreuschendorf, Buttenheim-Gunzendorf, "Kapelle Senftenberg", "Senftenberg Bierkeller", Buttenheim-Ketschendorf, Hirschhaid-Seigendorf, Strullendorf, Bamberg-Bug, Bamberg							
11.06.2022	12:30 Uhr	52,40 Km	15,04 Km/h	43,70 Km/h	03:29 h	410,00 m	----

<b>Tour-Nr. 12/2022</b>		<b>Fahrrad-Nr. 5</b>					
Bamberg, Bamberg - Würzburger Straße - "REWE", Bamberg							
11.06.2022	18:00 Uhr	04,40 Km	16,50 Km/h	51,00 Km/h	00:16 h	95,00 m	----

<b>Tour-Nr. 13/2022</b>		<b>Fahrrad-Nr. 5</b>					
Bamberg, Bamberg - Innenstadt, Bamberg-Gaustadt, Stegaurach-Mühlendorf, Stegaurach-Kreuzschuh, Burgebrach, Burgebrach-Unterneuses, Burgebrach-Stappenbach, Frensdorf, Frensdorf-Reundorf, Pettstadt, Bamberg-Bug, Bamberg							
12.06.2022	11:15 Uhr	46,20 Km	15,31 Km/h	38,00 Km/h	03:01 h	490,00 m	----

Bernhard Bauer - Blumenstraße 4 - 71576 Burgstetten

## Mountainbike-Tourübersicht

Datum	Start	Distanz	Durchschnitt	Vmax	Dauer	Höhenmeter	Steigung max
-------	-------	---------	--------------	------	-------	------------	--------------

### Tour-Nr. 14/2022    Fahrrad-Nr. 5

Bamberg, Bamberg - Innenstadt, Bamberg-Gaustadt, Bischberg, Viereth-Trunstadt-Viereth, Oberhaid-Staffelbach, Stettfeld, Ebelsbach, Ebelsbach-Steinbach, Zeil am Main-Ziegelanger, Zeil am Main, Sand am Main, Eltmann-Limbach, Eltmann, Eltmann-Eschenbach, Eltmann-Dippach am Main, Eltmann-Roßstadt, Viereth-Trunstadt-Trunstadt, Viereth-Trunstadt-Viereth, Bischberg, Bamberg-Gaustadt, Bamberg - Innenstadt, Bamberg

14.06.2022	12:50 Uhr	64,10 Km	16,79 Km/h	33,50 Km/h	03:49 h	450,00 m	----
------------	-----------	----------	------------	------------	---------	----------	------

### Tour-Nr. 15/2022    Fahrrad-Nr. 5

Bamberg, Bamberg - Innenstadt, Hallstadt, Breitengüßbach, Rattelsdorf, Rattelsdorf-Ebing, Zapfendorf, Zapfendorf-Unterleiterbach, Ebensfeld, Ebensfeld-Unterneuses, Bad Staffelstein, Ebensfeld-Unterneuses, Ebensfeld, Zapfendorf-Unterleiterbach, Zapfendorf, Rattelsdorf-Ebing, Rattelsdorf, Breitengüßbach, Hallstadt, Bamberg - Innenstadt, Bamberg

15.06.2022	11:45 Uhr	72,20 Km	17,06 Km/h	39,10 Km/h	04:14 h	420,00 m	----
------------	-----------	----------	------------	------------	---------	----------	------

### Tour-Nr. 16/2022    Fahrrad-Nr. 5

Bamberg, Bamberg - Innenstadt, Bamberg-Gaustadt, Bischberg, Viereth-Trunstadt-Viereth, Viereth-Trunstadt-Weiher, Lisberg-Trabelsdorf, Lisberg, Schönbrunn im Steigerwald-Frenshof, Schönbrunn im Steigerwald-Steinsdorf, Burgebrach-Dietendorf, Burgebrach-Ampferbach, Burgebrach, Burgebrach-Unterneuses, Burgebrach-Stappenbach, Frensdorf, Frensdorf-Reundorf, Pettstadt, Bamberg-Bug, Bamberg

17.06.2022	11:45 Uhr	52,20 Km	15,98 Km/h	45,50 Km/h	03:16 h	530,00 m	----
------------	-----------	----------	------------	------------	---------	----------	------

### Tour-Nr. 17/2022    Fahrrad-Nr. 5

Burgstetten-Erbstetten, Backnang-Maubach, Backnang-Heiningen, Weissach im Tal-Unterweissach, Weissach im Tal-Cottenweiler, Backnang-Heiningen, Backnang-Maubach, Burgstetten-Erbstetten

18.06.2022	18:10 Uhr	17,20 Km	15,88 Km/h	49,40 Km/h	01:05 h	160,00 m	----
------------	-----------	----------	------------	------------	---------	----------	------

### Tour-Nr. 18/2022    Fahrrad-Nr. 5

Burgstetten-Erbstetten, Backnang-Stiftsgrundhof, Leutenbach-Nellmersbach, Winnenden-Hertmannsweiler, Winnenden-Baach, Winnenden-Hertmannsweiler, Leutenbach-Nellmersbach, Backnang-Stiftsgrundhof, Burgstetten-Erbstetten

25.06.2022	18:00 Uhr	16,50 Km	18,33 Km/h	48,10 Km/h	00:54 h	200,00 m	----
------------	-----------	----------	------------	------------	---------	----------	------

### Tour-Nr. 19/2022    Fahrrad-Nr. 5

Burgstetten-Erbstetten, Backnang-Stiftsgrundhof, Leutenbach-Nellmersbach, "Kreuzzeuge", "Pflanzgartensträßchen", "Untreuhauweg", "Wasserlochweg", "Pflasterlesweg", Wanderparkplatz "Rosenstein", Berglen-Necklinsberg, Berglen-Birkenweissbuch, Berglen-Kottweil, Sendemast "Hohenstein", "Roter Stich", Sportplatz "Höblinswart", Parkplatz "Roter Stich - Kohlplatte", Remshalden-Rohrbronn, Winterbach, Entlang der "Rems", Schorndorf-Weiler, Schorndorf, Schorndorf-Weiler, Entlang der "Rems", Winterbach, Entlang der "Rems", Remshalden-Geradstetten, Entlang der "Rems", Remshalden-Grunbach, Weinstadt-Großheppach, Entlang der "Rems", Weinstadt-Endersbach, Entlang der "Rems", Waiblingen-Beinstein, Entlang der "Rems", Waiblingen, Entlang der "Rems", Waiblingen-Hegnach, Entlang der "Rems", Remseck-Neckarrems, Entlang des "Neckar", Remseck-Neckargröningen - Industriegebiet, Entlang des "Neckar", Entlang des "Zipfelbach", Remseck-Hochdorf, Waiblingen-Bittenfeld, Entlang des "Kleewiesenbach", "Zuckmantel", Entlang der "L 1127", "Schwaikheimer Kreisel", Leutenbach-Weiler zum Stein, Entlang des "Beutenbach", Leutenbach, Entlang des "Höllachbach", Leutenbach-Nellmersbach, Backnang-Stiftsgrundhof, Burgstetten-Erbstetten

26.06.2022	11:45 Uhr	85,70 Km	16,38 Km/h	46,70 Km/h	05:14 h	1140,00 m	----
------------	-----------	----------	------------	------------	---------	-----------	------

**06.2022 Distanz**

**512,00 Km**

Bernhard Bauer - Blumenstraße 4 - 71576 Burgstetten

Mittwoch, 2. November 2022

[www.bjbauer.de](http://www.bjbauer.de)

[info@bjbauer.de](mailto:info@bjbauer.de)

Seite 3 von 7

## Mountainbike-Tourübersicht

Datum	Start	Distanz	Durchschnitt	Vmax	Dauer	Höhenmeter	Steigung max
<b>Tour-Nr. 20/2022</b>		<b>Fahrrad-Nr. 5</b>					
Burgstetten-Erbstetten, Backnang-Maubach, Backnang-Heiningen, Weissach im Tal-Cottenweiler, Allmersbach im Tal-Heutensbach, Althütte-Kallenberg, Althütte-Lutzenberg, Althütte, Kaisersbach-Ebni, "Ebnisee", "Damenweg", "Haldentraufweg", Welzheim, Welzheim-Breitenfürst, "Wanderweg nach Walkersbach", Urbach-Plüderwiesenhof, Urbach-Bärenbach, Urbach, Schorndorf, Schorndorf-Weiler, Entlang der "Rems", Winterbach, Entlang der "Rems", Remshalden-Geradstetten, Entlang der "Rems", Remshalden-Grunbach, Weinstadt-Großheppach, Korb-Kleinheppach, Korb, "Alte B 14", Winnenden, Leutenbach, Entlang des "Höllachbach", Leutenbach-Nellmersbach, Burgstetten-Erbstetten							
17.07.2022	11:30 Uhr	71,58 Km	17,18 Km/h	64,30 Km/h	04:10 h	1000,00 m	----

**07.2022 Distanz** **71,58 Km**

<b>Tour-Nr. 21/2022</b>		<b>Fahrrad-Nr. 5</b>					
Burgstetten-Erbstetten, Backnang, Entlang der "Murr", Oppenweiler-Zell, Oppenweiler-Aichelbach, Oppenweiler, Entlang der "Murr", Sulzbach/Murr, Sulzbach/Murr-Ittenberg, Sulzbach/Murr-Eschelhof, Oppenweiler-Aichelbach, Oppenweiler-Zell, Entlang der "Murr", Backnang, Burgstetten-Erbstetten							
14.08.2022	10:00 Uhr	36,50 Km	16,85 Km/h	55,20 Km/h	02:10 h	520,00 m	----

**08.2022 Distanz** **76,50 Km**

<b>Tour-Nr. 22/2022</b>		<b>Fahrrad-Nr. 5</b>					
Burgstetten-Erbstetten, Backnang, Backnang-Strümpfelbach, "Bucheich", Oppenweiler-Bernhalden, Sulzbach/Murr-Siebersbach, Sulzbach/Murr, Entlang der "Murr", Oppenweiler, Oppenweiler-Aichelbach, Oppenweiler-Zell, Entlang der "Murr", Backnang, Burgstetten-Erbstetten							
21.08.2022	10:00 Uhr	40,00 Km	17,14 Km/h	51,50 Km/h	02:20 h	500,00 m	----

<b>Tour-Nr. 23/2022</b>		<b>Fahrrad-Nr. 5</b>					
Burgstetten-Erbstetten, Backnang-Maubach, Backnang-Heiningen, Entlang des "Segelflugplatz Heiningen", Weissach im Tal-Cottenweiler, Weissach im Tal, Entlang des "Segelflugplatz Heiningen", Backnang-Heiningen, Backnang-Maubach, Burgstetten-Erbstetten							
01.09.2022	18:00 Uhr	17,60 Km	18,21 Km/h	44,10 Km/h	00:58 h	140,00 m	----

<b>Tour-Nr. 24/2022</b>		<b>Fahrrad-Nr. 3</b>					
Burgstetten-Erbstetten, Backnang, Entlang der "Murr", Oppenweiler-Zell, Oppenweiler-Aichelbach, Oppenweiler, Entlang der "Murr", Sulzbach/Murr, Entlang der "Murr", Sulzbach/Murr-Schleißweiler, Entlang der "Murr", Murrhardt, Entlang der "Murr", Sulzbach/Murr-Bartenbach, Entlang der "Murr", Sulzbach/Murr, Entlang der "Murr", Oppenweiler, Oppenweiler-Aichelbach, Oppenweiler-Zell, Entlang der "Murr", Backnang, Backnang-Heiningen, Backnang-Maubach, Burgstetten-Erbstetten							
04.09.2022	10:00 Uhr	47,42 Km	18,97 Km/h	53,10 Km/h	02:30 h	347,00 m	10,00 %

<b>Tour-Nr. 25/2022</b>		<b>Fahrrad-Nr. 3</b>					
Burgstetten-Erbstetten, Backnang, Entlang der "Murr", Oppenweiler-Zell, Oppenweiler-Aichelbach, Oppenweiler, Entlang der "Murr", Sulzbach/Murr, Entlang der "Murr", Sulzbach/Murr-Schleißweiler, Entlang der "Murr", Murrhardt, Entlang der "Murr", Sulzbach/Murr-Bartenbach, Entlang der "Murr", Sulzbach/Murr, Entlang der "Murr", Oppenweiler, Oppenweiler-Aichelbach, Oppenweiler-Zell, Entlang der "Murr", Backnang, Backnang-Heiningen, Backnang-Maubach, Burgstetten-Erbstetten							
11.09.2022	10:30 Uhr	48,45 Km	19,00 Km/h	44,80 Km/h	02:33 h	324,00 m	13,00 %

Bernhard Bauer - Blumenstraße 4 - 71576 Burgstetten

## Mountainbike-Tourübersicht

Datum	Start	Distanz	Durchschnitt	Vmax	Dauer	Höhenmeter	Steigung max
<b>Tour-Nr. 26/2022    Fahrrad-Nr. 5</b>							
Burgstetten-Erbstetten, Backnang-Stiftsgrundhof, Burgstetten-Erbstetten							
16.09.2022	18:00 Uhr	07,20 Km	15,43 Km/h	42,80 Km/h	00:28 h	200,00 m	----

**09.2022 Distanz** **120,67 Km**

<b>Tour-Nr. 27/2022    Fahrrad-Nr. 5</b>							
Burgstetten-Erbstetten, Backnang-Stiftsgrundhof, Leutenbach-Nellmersbach, "B14-Tunnelportal Ost", Entlang des "Rotbach", Winnenden-Hertmannsweiler, Winnenden, Leutenbach, Winnenden, Entlang des "Zipfelbach", Schwaikheim, "Schwaikheimer-Kreisel", Leutenbach-Weiler zum Stein, Entlang des "Buchenbach", Leutenbach, Entlang des "Höllachbach", Leutenbach-Nellmersbach, Backnang-Stiftsgrundhof, Burgstetten-Erbstetten							
03.10.2022	13:30 Uhr	33,60 Km	17,68 Km/h	41,60 Km/h	01:54 h	250,00 m	----

<b>Tour-Nr. 28/2022    Fahrrad-Nr. 5</b>							
Burgstetten-Erbstetten, Backnang-Maubach, Backnang-Heiningen, Entlang des "Segelflugplatz Heiningen", Weissach im Tal-Unterweissach, Entlang des "Brüdenbach", Auenwald-Unterbrüden, Entlang des "Brüdenbach", Auenwald-Mittelbrüden, Entlang des "Brüdenbach", Auenwald-Oberbrüden, Backnang-Steinbach, Backnang, Entlang der "Weissach", Backnang-Ungeheuerhof, Entlang der "L 1080", Entlang des "Segelflugplatz Heiningen", Backnang-Heiningen, Backnang-Maubach, Burgstetten-Neugreut, Leutenbach-Heidenhof, Affalterbach-Birkachhof, Burgstetten-Kirschenhardthof, Burgstetten-Burgstall, Burgstetten-Erbstetten							
05.10.2022	14:00 Uhr	38,80 Km	18,62 Km/h	59,30 Km/h	02:05 h	360,00 m	----

<b>Tour-Nr. 29/2022    Fahrrad-Nr. 5</b>							
Burgstetten-Erbstetten, Backnang-Maubach, Backnang-Heiningen, Entlang des "Segelflugplatz Heiningen", Weissach im Tal, Weissach im Tal-Cottenweiler, Allmersbach im Tal-Heutensbach, "Motocross-Strecke Rudersberg", Berglen-Rettersburg, Berglen-Oppelsbohm, Berglen-Erlenhof, Entlang des "Buchenbach", Winnenden-Birkmannsweiler, Winnenden-Höfen, Winnenden, Leutenbach, Winnenden, Entlang des "Zipfelbach", Schwaikheim, Entlang des "Zipfelbach", Waiblingen-Bittenfeld, Entlang des "Kleewiesenbach", Entlang der "L 1127", "Schwaikheimer Kreisel", Leutenbach-Weiler zum Stein, Entlang des "Buchenbach", Leutenbach, Entlang des "Höllachbach", Leutenbach-Nellmersbach, Backnang-Stiftsgrundhof, Burgstetten-Erbstetten							
09.10.2022	11:30 Uhr	54,60 Km	19,50 Km/h	42,70 Km/h	02:48 h	500,00 m	----

<b>Tour-Nr. 30/2022    Fahrrad-Nr. 5</b>							
Burgstetten-Erbstetten, Burgstetten-Kirschenhardthof, Affalterbach-Wolfsölden, Entlang der "L 1127", "Schwaikheimer Kreisel", Schwaikheim, Winnenden, Leutenbach, Winnenden, Winnenden-Hertmannsweiler, "Kreuzzeiche", Allmersbach im Tal, Allmersbach im Tal-Heutensbach, Weissach im Tal-Cottenweiler, Weissach im Tal, Entlang der "Weissach", Backnang, Backnang-Heiningen, Backnang-Maubach, Burgstetten-Erbstetten							
16.10.2022	11:00 Uhr	43,90 Km	18,17 Km/h	52,80 Km/h	02:25 h	480,00 m	----

<b>Tour-Nr. 31/2022    Fahrrad-Nr. 5</b>							
Burgstetten-Erbstetten, Backnang-Maubach, Backnang-Heiningen, Entlang des "Segelflugplatz Heiningen", Weissach im Tal-Cottenweiler, Weissach im Tal, Entlang der "Weissach", Backnang, Entlang der "L 1080", Entlang des "Segelflugplatz Heiningen", Backnang-Heiningen, Backnang-Maubach, Burgstetten-Erbstetten							
22.10.2022	11:30 Uhr	27,60 Km	19,26 Km/h	43,10 Km/h	01:26 h	200,00 m	----

Bernhard Bauer - Blumenstraße 4 - 71576 Burgstetten

## Mountainbike-Tourübersicht

Datum	Start	Distanz	Durchschnitt	Vmax	Dauer	Höhenmeter	Steigung max
<b>Tour-Nr. 32/2022    Fahrrad-Nr. 5</b>							
Burgstetten-Erbstetten, Entlang der "Murr", Backnang, Backnang-Strümpfelbach, "Bucheich", Entlang des "Georg-Fahrbach-Weg", Oppenweiler-Ellenweiler, Oppenweiler, Oppenweiler-Aichelbach, Oppenweiler-Zell, Entlang der "Murr", Backnang, Entlang der "Murr", Burgstetten-Erbstetten							
23.10.2022	10:30 Uhr	36,90 Km	16,04 Km/h	51,30 Km/h	02:18 h	580,00 m	----

<b>Tour-Nr. 33/2022    Fahrrad-Nr. 5</b>							
Burgstetten-Erbstetten, Backnang-Stiftsgrundhof, Leutenbach-Nellmersbach, "Kreuzeiche", "Pflanzgartensträßchen", "Königsbronnweg", "Blockhausweg", "Pionierweg", "Pflästerlesweg", Wanderparkplatz "Rosenstein", Berglen-Necklinsberg, Berglen-Birkenweissbuch, Berglen-Kottweil, Sendemast "Hohenstein", "Kegelbahnweg", "Roter Stich", Sportplatz "Höblinswart", "Hohe Straße", Remshalden-Buoch, "Hohe Straße", "Kreuzeiche", "Kleinheppacher Kopf", "Transfer-Flow", "Hanweiler Sattel", "Korber-Kopf-Weg", "Korber Kopf", Schwaikheim, "Afflaterbacher Weg", "Weiler Weg", Affalterbach-Steinächle, Burgstetten-Kirschenhardthof, Leutenbach-Heidenhof, "Brandwald", Burgstetten-Erbstetten							
30.10.2022	09:30 Uhr	48,90 Km	18,11 Km/h	51,60 Km/h	02:42 h	810,00 m	----

<b>10.2022 Distanz</b>	<b>284,30 Km</b>
------------------------	------------------

<b>Tour-Nr. 34/2022    Fahrrad-Nr. 5</b>							
Burgstetten-Erbstetten, Backnang-Maubach, Backnang-Heiningen, Entlang des "Segelflugplatz Heiningen", Weissach im Tal-Cottenweiler, Weissach im Tal, Entlang der "Weissach", Backnang, Entlang der "L 1080", Entlang des "Segelflugplatz Heiningen", Backnang-Heiningen, Backnang-Maubach, Backnang-Stiftsgrundhof, Leutenbach-Nellmersbach, Leutenbach, Entlang des "Buchenbach", Leutenbach-Weiler zum Stein, Affalterbach-Steinächle, Affalterbach-Wolfsölden Mühle, Entlang des "Buchenbach", Affalterbach-Wolfsöden, "Eugen-Feyhl-Hütte", Burgstetten-Burgstall, Burgstetten-Erbstetten							
01.11.2022	11:30 Uhr	44,00 Km	20,00 Km/h	50,90 Km/h	02:12 h	500,00 m	----

<b>11.2022 Distanz</b>	<b>44,00 Km</b>
------------------------	-----------------

<b>2022 Gesamtdistanz</b>	<b>1.437,79 Km</b>
---------------------------	--------------------

<b>2022 Gesamtdauer</b>	<b>86:05 h</b>
-------------------------	----------------

<b>2022 Gesamtdurchschnitt</b>	<b>16,70 Km/h</b>
--------------------------------	-------------------

<b>2022 Gesamthöhenmeter</b>	<b>13.244,00 m</b>
------------------------------	--------------------

Bernhard Bauer - Blumenstraße 4 - 71576 Burgstetten

## Mountainbike-Tourübersicht

Datum	Start	Distanz	Durchschnitt	Vmax	Dauer	Höhenmeter	Steigung max
-------	-------	---------	--------------	------	-------	------------	--------------

### Grafische Übersicht

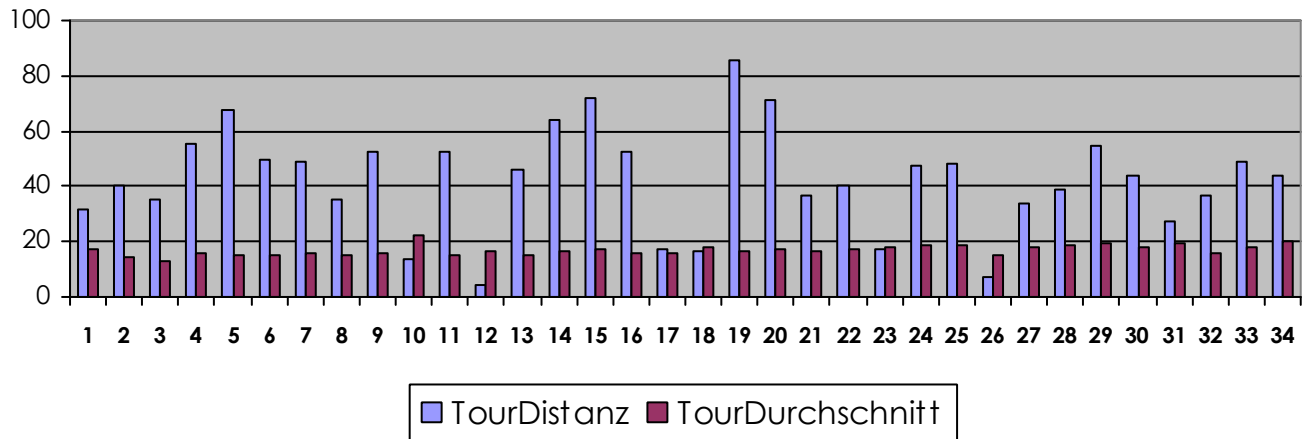

LfdNr	Hersteller	Modell	Typ
1	Univega	RAM 9 FR	Mountainbike
2	Haibike	Q.AM 7.10	Mountainbike
3	Scott	Genius 740	Mountainbike
4	Leihfahrrad	Unbekannt	Tourenbike
5	CUBE	Stereo HPC 160	Mountainbike